

COMUNICATO UNITARIO SU FERSERVIZI

Con la riunione di oggi si è conclusa la prima fase del confronto con Ferservizi, iniziato nel luglio scorso, incentrato sull'evoluzione del modello organizzativo delle strutture periferiche.

Dopo la presentazione del piano industriale 2011-2015 nel quale si ipotizzava la riduzione di oltre 500 posti di lavoro, giustificati dal dover fronteggiare la riduzione di tutte le attività tipiche di una Società di servizi, e il tentativo di forzare il confronto sindacale con l'emanazione, nel bel mezzo delle trattative in corso, dell'ordine di servizio n.62/2011 con il quale sono state istituite le Zone territoriali, Ferservizi ha dichiarato di voler riprendere un corretto percorso di relazioni industriali a tutti i livelli.

Tali dichiarazioni saranno, da subito, verificabili in quanto nel verbale d'incontro, che vi alleghiamo, si sancisce la ripresa dei confronti territoriali per analizzare gli impatti della nuova macro organizzazione che non comporterà né ricadute occupazionali, né chiusure di sedi territoriali, né mobilità territoriale.

La riorganizzazione sarà attuata per fasi successive che saranno sottoposte a costante monitoraggio attraverso apposite riunioni a livello nazionale al fine di governare in modo non conflittuale le eventuali criticità e garantire la necessaria gradualità temporale nell'implementazione delle nuove modifiche: la prima verifica è prevista entro il 30 marzo del 2012.

Infine è stato rimarcato l'impegno a ricercare l'acquisizione di tutte le attività, compatibili con la mission di Ferservizi, anche presso le nuove imprese ferroviarie che nascono come filiazione di Ferrovie Italiane per contenere il drastico calo dei volumi produttivi attualmente preventivati per il prossimo futuro.

Roma, 10 novembre 2011

Le Segreterie Nazionali

Handwritten notes and signatures at the top right of the page.

Verbale di incontro
fra FERSERVIZI e le Segreterie Nazionali FILT-FIT-UILT-UGL Tr.-FAST F..ORSA F.
sull'evoluzione dell'assetto organizzativo territoriale della Società FERSERVIZI

Handwritten mark or signature on the right margin.

La Società dichiara che, per le mutate condizioni produttive intervenute in questi anni, si è trovata nella necessità di istituire le Zone Territoriali e quindi di dover attuare cambiamenti della propria ^{struttura} organizzativa territoriale.

Pertanto la Società, consapevole che gli interventi previsti modificano l'assetto organizzativo territoriale definito negli accordi del 14 giugno e del 7 dicembre 2004, dichiara, nell'ambito di un corretto sistema di relazioni industriali, di voler avviare un programma di incontri ai competenti livelli, in varie fasi temporali, in base al documento allegato al presente verbale.

La Società nel confermare che vi sarà il mantenimento:

- della simmetria organizzativa tra la struttura della Sede Centrale e quella Territoriale,
- delle peculiarità del Polo Servizi Villa Patrizi e, per le attività amministrative, della Zona Centro e della Zona Tirrenica Nord,

procederà in una prima fase al superamento degli interinati oggi esistenti realizzando gli accorpamenti dei distaccamenti nelle sedi territoriali secondo lo schema riportato nel predetto allegato al presente verbale, confermando, nei distaccamenti territoriali, la posizione di Responsabile di Distaccamento oltre alle altre posizioni (dal livello A al livello G) adeguate alla complessità delle attività delle singole sedi territoriali e che sono allocate all'interno dei singoli distaccamenti.

Nella seconda fase, che, in tempi e sedi diversi, sarà attuata secondo una gradualità compatibile con le rispettive situazioni gestionali, la Società procederà al completamento del programma di accorpamento dei distaccamenti secondo lo schema riportato nel predetto allegato, previo confronto a livello nazionale.

La Società, nel dichiarare che l'evoluzione dell'assetto organizzativo territoriale illustrato non determina né spostamenti di risorse né ricadute occupazionali, avvierà, prima dell'attuazione dei predetti provvedimenti, appositi confronti a livello territoriale.

Handwritten mark on the left margin.

La Società dichiara di voler proseguire nella ricerca, all'interno delle Società del Gruppo FS e delle loro collegate, di tutte le possibili opportunità di ampliamento delle proprie attività.

Le parti, nel darsi reciprocamente atto di voler intrattenere, a tutti i livelli, corretti rapporti di relazioni industriali, convengono di incontrarsi entro il 30.03.2012 per una verifica sullo stato di avanzamento del processo di evoluzione organizzativa.

Roma 2 novembre 2011

Firma partecipanti

per la Società

Rotella *[Signature]*
 Ranucci *[Signature]*
 Roca *[Signature]*

per le OS

FILT *[Signature]*
 FIT *[Signature]*
 UILT *[Signature]*
 UGL Tr. *[Signature]*
 FAST F. *[Signature]*
 ORSA F. *[Signature]*

Large handwritten signature on the right side of the bottom section.



FERSERVIZI

GRUPPO FERROVIE DELLO STATO ITALIANE

Placido Ferraro



1861 > 2011 >
Espresso - novembre 2011

FERSERVIZI S.P.A.

EVOLUZIONE MODELLO ORGANIZZATIVO

Roma, 2 novembre 2011

FERSERVIZI

AMMINISTRATORE DELEGATO

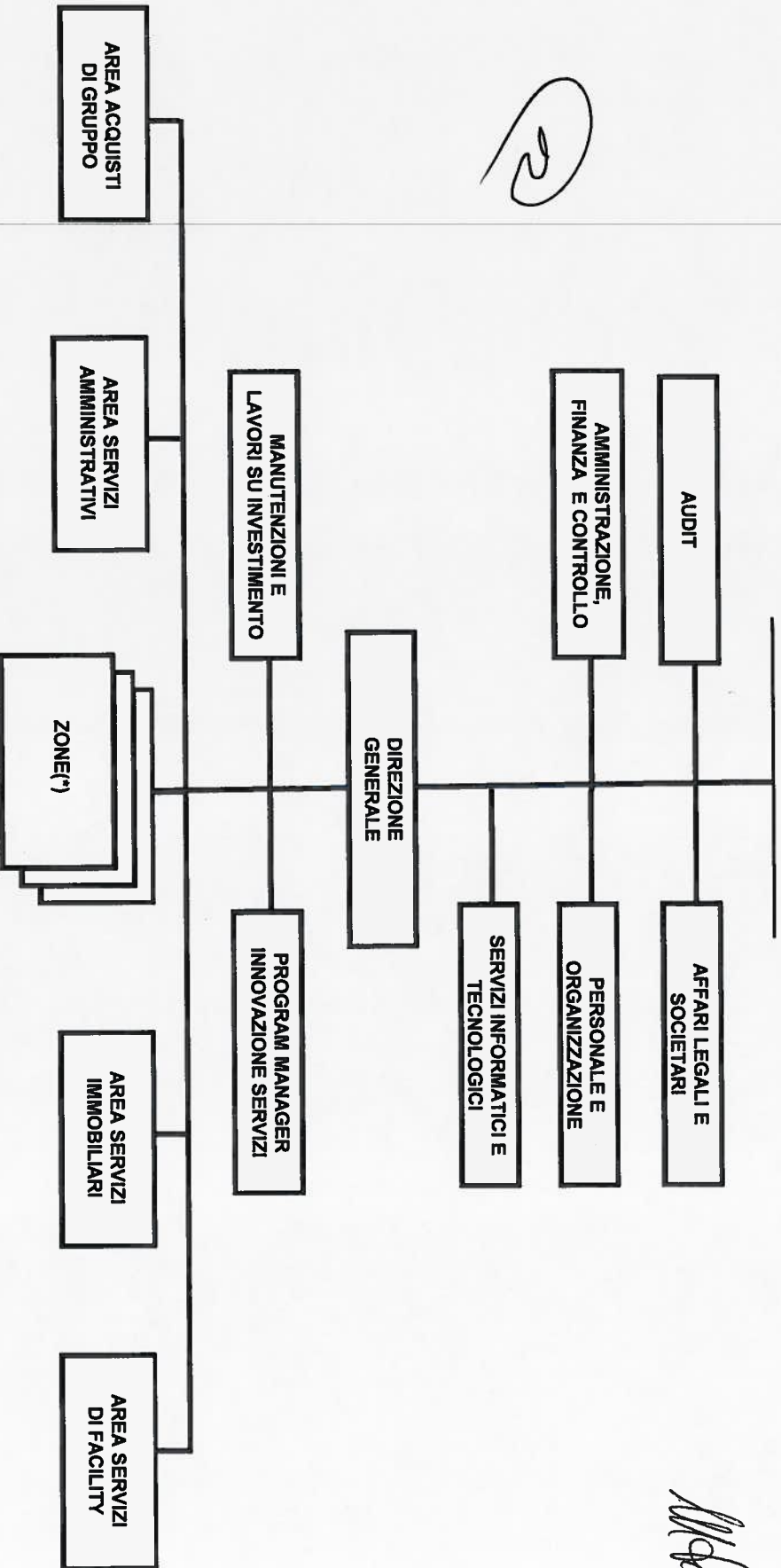

(*) Alle Zone si aggiunge, nell'organizzazione territoriale di Ferservizi, il Polo Servizi di Villa Patrizi, con competenza sul Complesso Direzionale di Villa Patrizi

Modelli Organizzativi: Versione Attuale

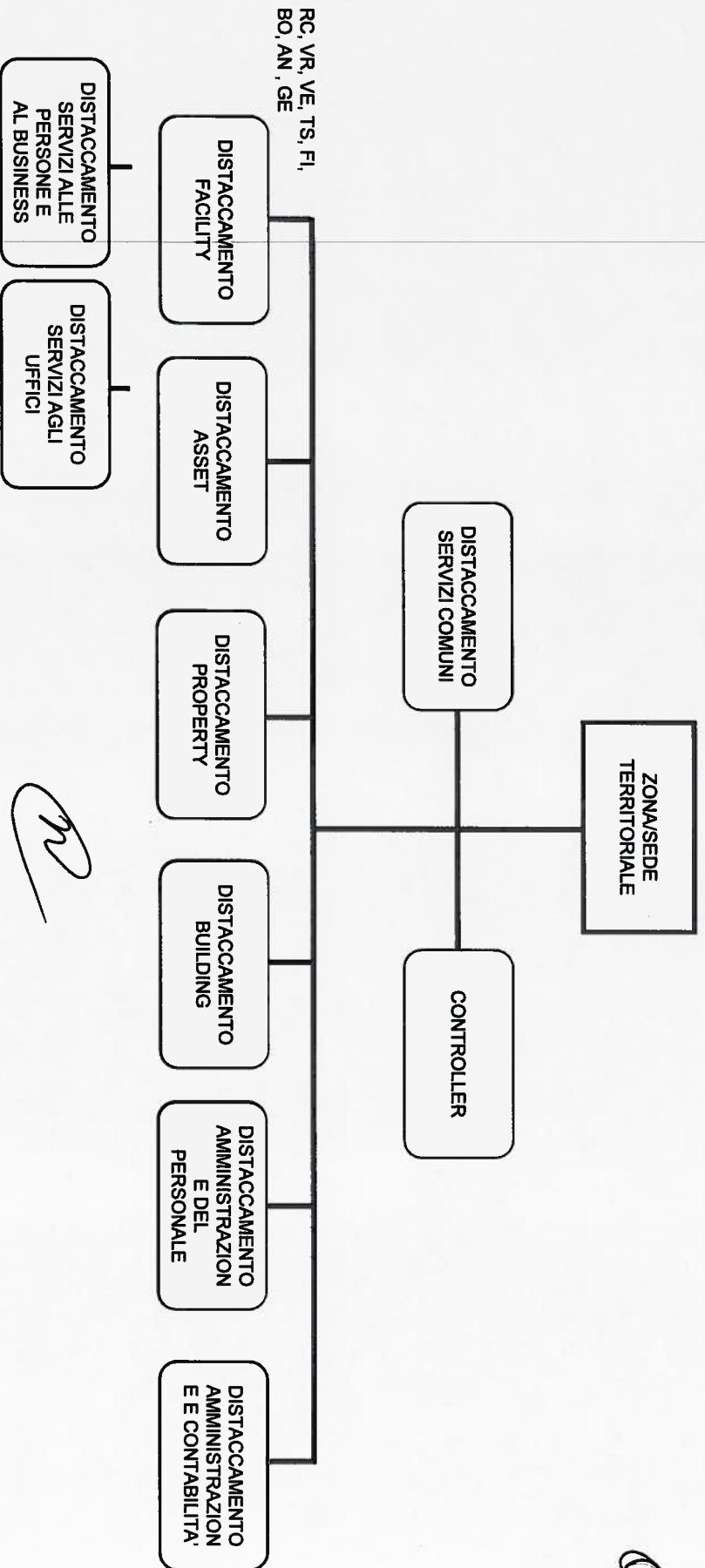

N.B. Il presente schema non tiene conto delle peculiarità: del Polo Servizi di Villa Patrizi, della Zona Centro, della Zona Tirrenica Nord.

Modelli Organizzativi: Zona Territoriale

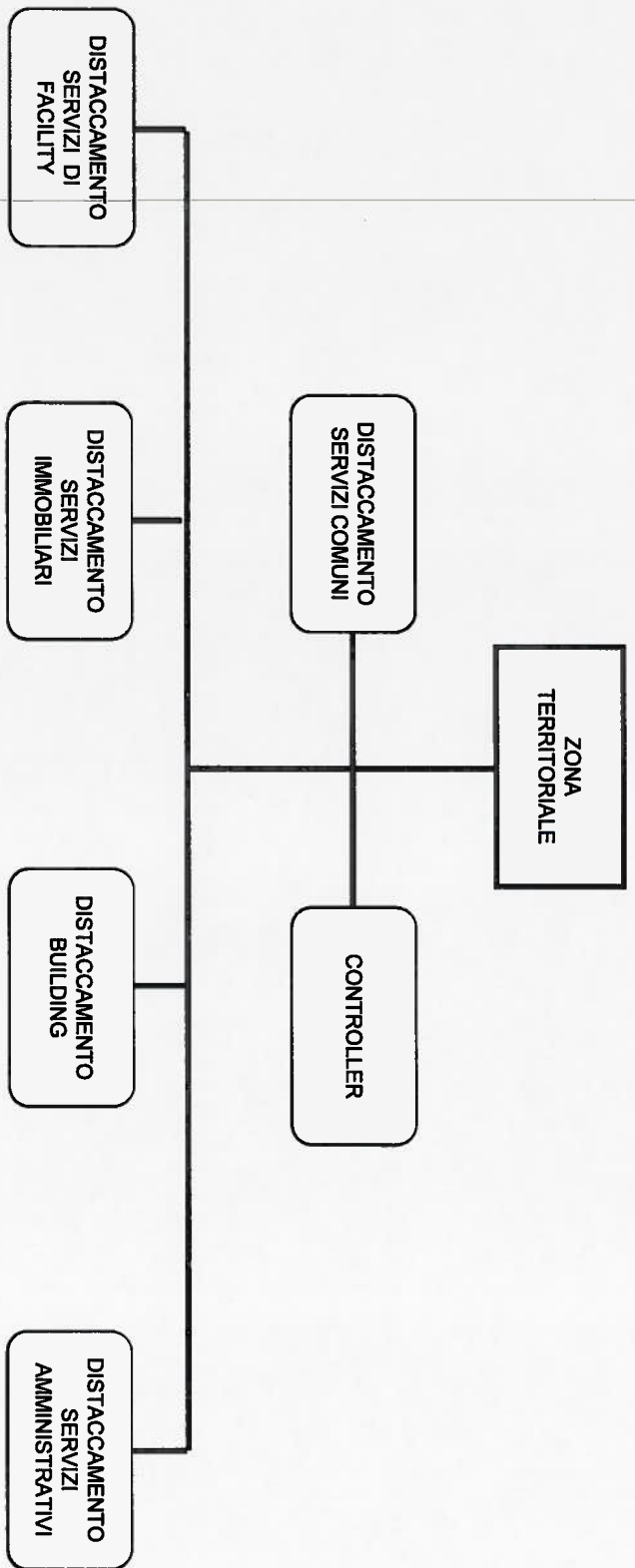

N.B. il presente schema non tiene conto delle peculiarità del Polo Servizi di Villa Patrizi, della Zona Centro, della Zona Tirrenica Nord.

R

FR

[Handwritten signature]

[Handwritten signature]

UR 8

www.Ferrovie

[Handwritten mark]

[Handwritten mark]

Modelli Organizzativi: Zona Territoriale Plurisede

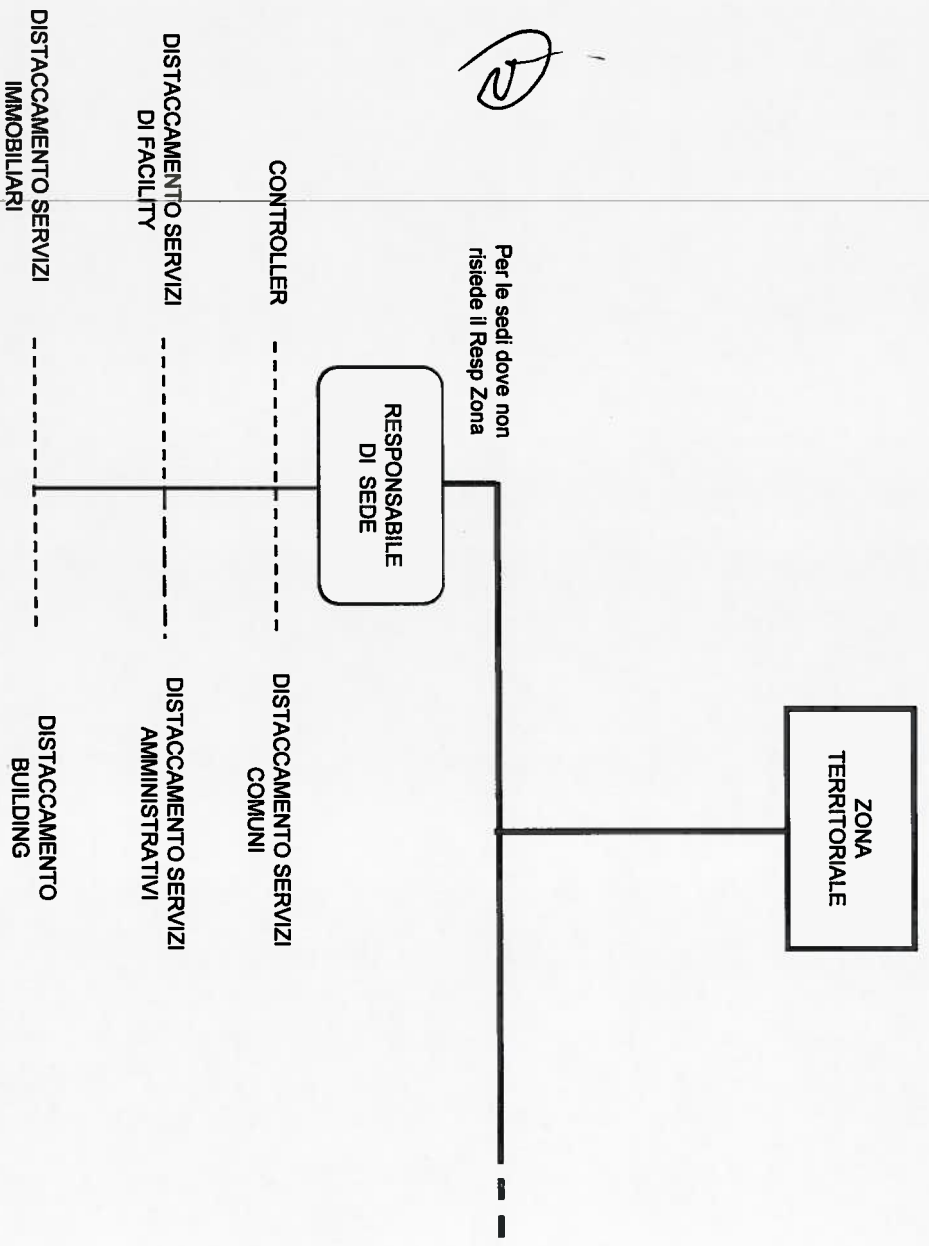

Per le sedi dove non risiede il Resp Zona

N.B. il presente schema non tiene conto delle peculiarità: del Polo Servizi di Villa Patrizi, della Zona Centro, della Zona Tirrenica Nord.



Personale e Organizzazione – Relazioni Sindacali
2 novembre 2011



[Handwritten signatures and initials]

[Handwritten signatures and initials]

[Handwritten initials]

Prossimi Passi per Fasi

A

*Primo
Ferrari*

Distaccamenti

(2)

FASE 1

FASE 2

NOTE

M. G. A.

8

Asset + Property

**FI, BO, NA, RC,
PA, CA**

**GE, VR, VE, TS,
AN, BA**

**TO, RM - MI (non
accorpabili per maggiore
complessità attività)**

RR

**Amm. Cont. + Amm.
Pers.**

**MI, VR, VE, TS,
BO, AN, NA, RC,
PA**

TO, GE, BA

**RM - FI (non accorpabili
per maggiore
complessità attività);
CA (non prevede Amm.
Contabilità e Amm. del
Personale)**

[Signature]

**Serv. Pers. e
Business + Serv.
Uffici**

MI, BA, PA

TO, NA, RM

-

[Signature]

[Signature]

[Signature]