SISTEMA

RUN - Time Management

Applicazione nelle DCM

RUN - Time Management

Sistema unico ed integrato con "RUN" e "PAYROLL", per gestire lo stato delle presenze/assenze del personale del Gruppo FS e per il calcolo delle "competenze accessorie" utili all'elaborazione del cedolino



RUN - Time Management

Obiettivi

- applicazione omogenea della normativa contrattuale e di legge
- Omogenea applicazione delle regole di gestione turni ed orari per tutti i dipendenti
- definizione coerente dei processi per la gestione dei dati

RUN - Time Management

Funzioni previste dal sistema :

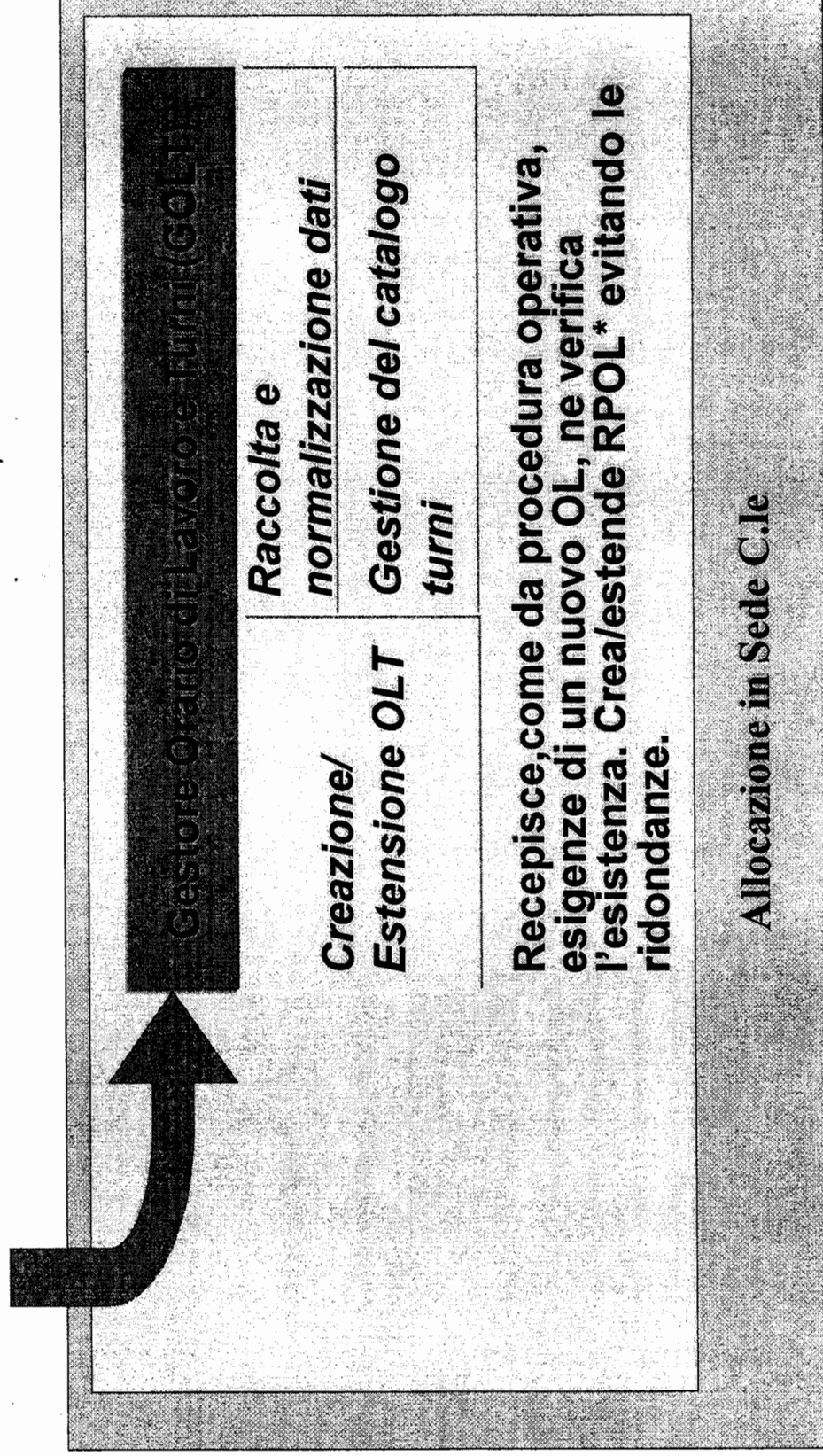

* Regole Pianificazione Orario di Lavoro.

RUN - Time Management

Funzioni previste dal sistema

Assegnazione OL	
Gestione operativa	Turni
	Giustificativi

Modulo previsto a regime nel Polo S.O.E. e Rep. R.U. della DCM
per il personale della DCM.

RUN - Time Management

Funzioni previste dal sistema

Raccolta Flussi informativi dei vari Poli, Quadratura Generale, Invio dati a Ferservizi

- Per il personale della DCM (escluso quello delle S.O.E.) e per quello eventualmente amministrato in service assicura anche la funzione di Gestore Operativo

All'occorrenza presso il reparto Risorse Umane della DCM

RUN - Time Management

Nuova ipotesi di organizzazione delle attività amministrative

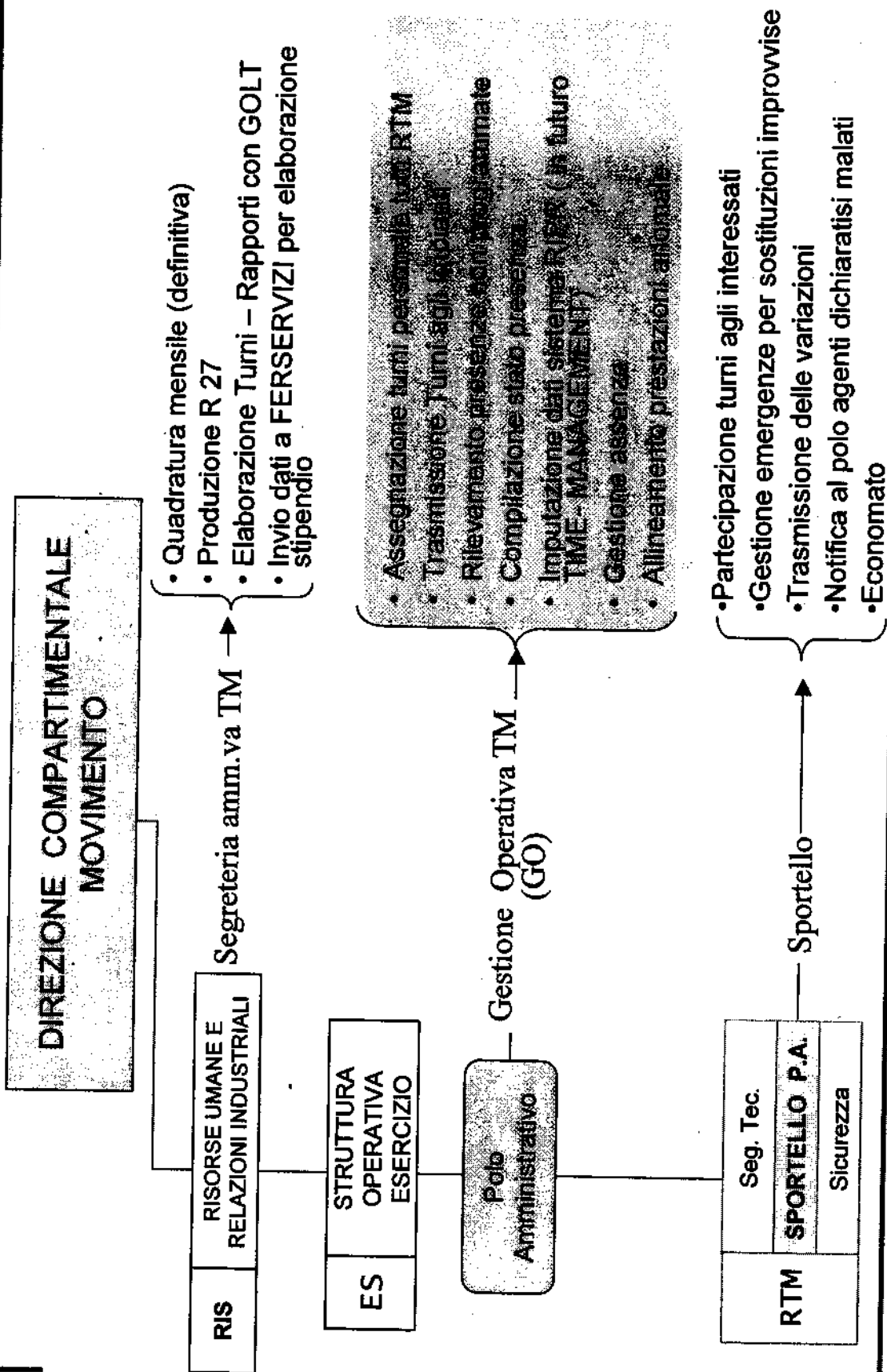

RUN - Time Management

